梓書院

**2021年6月30日 発売予定**

**新修 福岡市史 ブックレット・シリーズ①**

# わたしたちの福岡市
## 歴史とくらし

福岡市史編集委員会・編

定価：1,980円（本体1,800円+税10%） ソフトカバー192頁
発行：福岡市　発売：梓書院
ISBN:978-4-87035-713-6

## わたしたちのまちって、どんなまち？ 未来へ活かそう 福岡のあゆみ

歴史をベースに、様々な角度から福岡市についてわかりやすくまとめたブックレットシリーズ第一弾。地図や図版を多用しつつ、学問的裏付けをしっかり行っているため、小学校の郷土学習にも最適！
歴史的・文化的背景を知ることで、福岡市の「今」がわかる――。小学校の先生や保護者はもちろん、市内外問わず地域の歴史に関心のあるすべての方へ。

**【目　次】**

第1章 福岡市らしさとは？／第2章 福岡という空間／
第3章 土地に刻まれた記憶／第4章 くらしといとなみ／
第5章 興し、伝え、守る／第6章 福岡のあゆみ

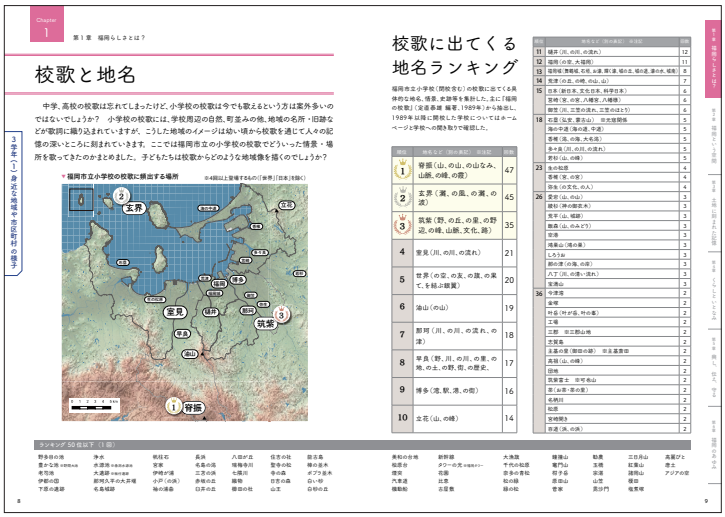


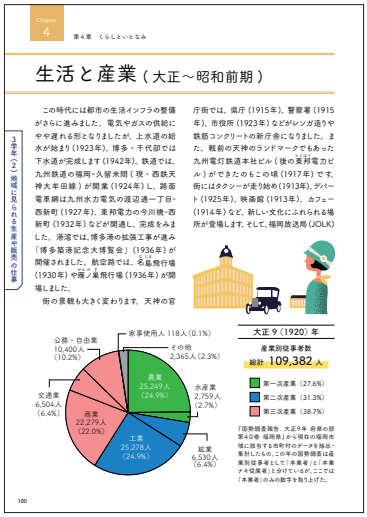


**福岡市長　髙島 宗一郎**

『新修 福岡市史 ブックレット』の刊行がいよいよ始まります。第一弾は、子どもたちとともに、このまちのあゆみを楽しく学びながら、みんなで将来のまちづくりを考えるきっかけとなるような本を目指しました。小学校の社会科をはじめ、ご家庭、地域など、様々なシーンでご活用いただければ幸いです。

| 梓書院 | 注文 | 日付 | ご担当 | ISBN　978-4-87035-713-6　C6021 |
|---|---|---|---|---|
| （貴店番線） | 冊 | | 様 | 新修 福岡市史　ブックレット・シリーズ①<br>わたしたちの福岡市<br>歴史とくらし |
| | | | | 定価　1,980円（本体1,800円＋税） |
| | 著 | | | 福岡市博多区千代 3-2-1　(tel)092-643-7075 |

取次：トーハン、日販、きんぶん図書

**【ご注文はFAX：092-643-7095 梓書院（担当：井上）まで】**